kraški park Tihovinje_Goli /pogled na Rabac/

ekološki park Ripenda /Kosi/

obalno područje mora

mj. 1:25000

S

0 250 500 1000 2500 m

IZMJENE I DOPUNE PROSTORNOG PLANA UREĐENJA GRADA LABINA

UVJETI ZA KORIŠTENJE, UREĐENJE I ZAŠTITU PROSTORA

3.B.

PODRUČJA POSEBNIH UVJETA KORIŠTENJA PRIRODNA BAŠTINA

Sveučilište u Zagrebu, Arhitektonski fakultet,
Zavod za urbanizam, prostorno planiranje i pejzažnu arhitekturu

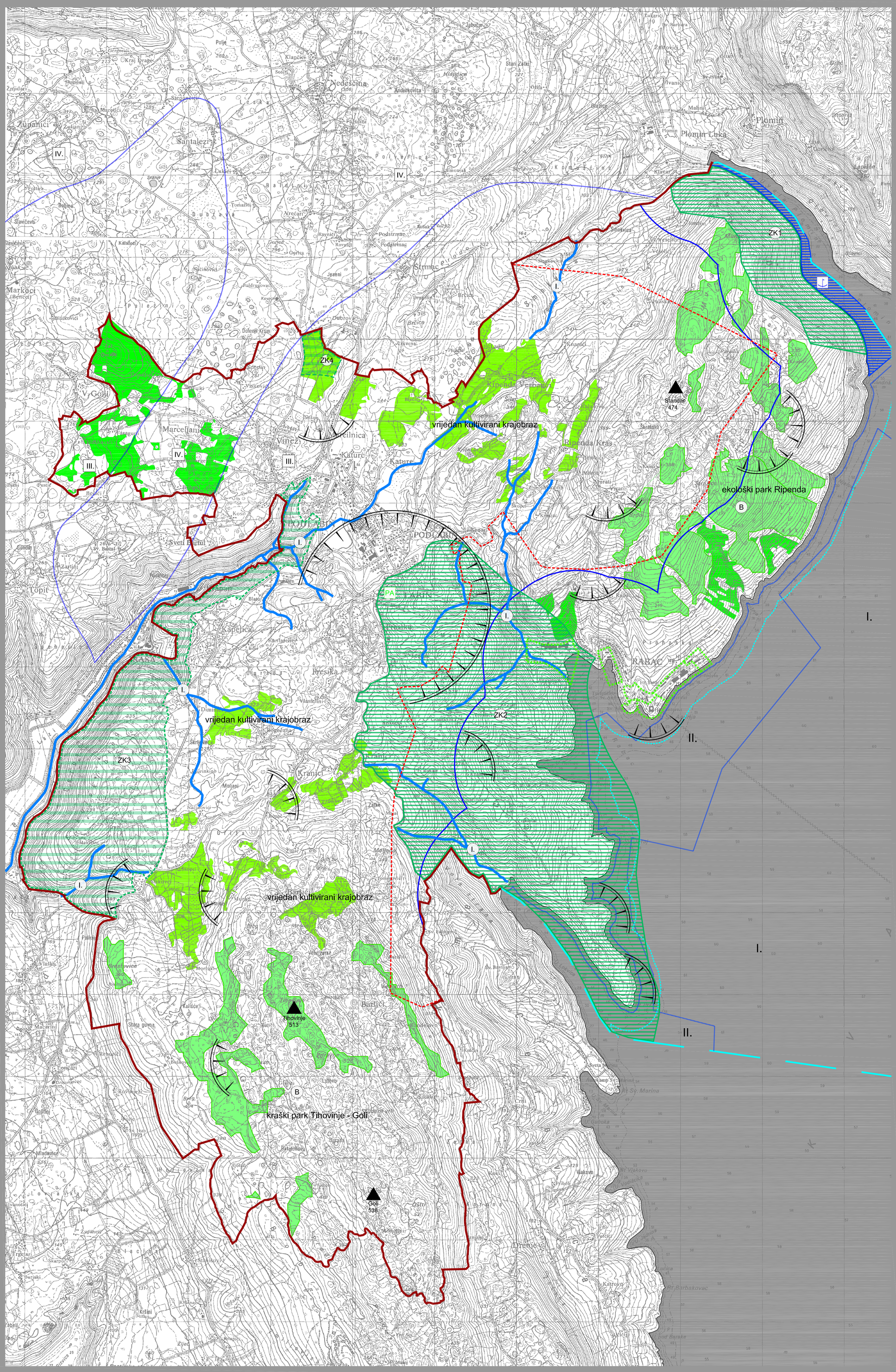

TUMAČ ZNAKOVA

TERITORIJALNE I STATISTIČKE GRANICE

postojeće | planirano

- granica Grada Labina / obuhvat PPU
- granica mora Grada Labina

PRIRODNA BAŠTINA

postojeće | planirano

- posebni rezervat (B - botanički)
  Zaštita temeljem PP Istarske županije:
  - Ekološki park Ripenda
  - Kraški park Tihovinje - Goli
- značajni krajobraz (ZK)
  Zaštita temeljem Zakona o zaštiti prirode:
  - područje između Rapca, Labina i Prkloga (ZK2)
  Zaštita temeljem PP Istarske županije:
  - područje južne padine Plominskog zaljeva (ZK1)
  Zaštita temeljem PPU Grada Labina:
  - područje istočne padine Raške drage (ZK3)
  - dio parka skulptura Dubrova (ZK4)
- PA spomenik parkovne arhitekture
  Zaštita temeljem Zakona o zaštiti prirode:
  - dva stabla glicinije na trgu u Labinu

KRAJOBRAZ

- osobito vrijedni predjeli prirodnog krajobraza
- osobito vrijedni predjeli kultiviranog krajobraza
- granica zaštite kultiviranog krajobraza s hotelima
- istaknuti vrhunci
- vizure

VODE I MORE

postojeće | planirano

- IV. vodozaštitno područje III. i IV. kategorije
- I. vodotok
- more - I. i II. kategorije
- lučko područje

PREDJELI S OGRANIČENJIMA U KORIŠTENJU

- granica ZOP-a mora (1000 m)
- granica ZOP-a mora (300 m)
- granica obalnog područja - Istarsko priobalje

Županija: ISTARSKA ŽUPANIJA	Grad: GRAD LABIN
Naziv Prostornog plana: IZMJENE I DOPUNE PPUGL	
Naziv kartografskog prikaza: PODRUČJA POSEBNIH UVJETA KORIŠTENJA PRIRODNA BAŠTINA	
Broj kartografskog prikaza: 3.B.	Mjerilo kartografskog prikaza: 1:25000
Program mjera za unapređenje stanja u prostoru Grada Labina: (SNGL br. 19/08)	Odluka Gradskog vijeća Grada Labina o donošenju Izmjena i dopuna PPUGL: (SNGL br. 09/11)
Javna rasprava - datum objave: SNGL broj 15/10. od 10. rujna 2010. g.; GLAS ISTRE od 11. rujna 2010. g.	Javni uvid održan od: 20. rujna 2010. - 20. listopada 2010.
Pečat tijela odgovornog za provođenje javne rasprave:	Odgovorna osoba za provođenje javne rasprave: Anamarija Lukšić, dipl.ing.grad.

Suglasnost na Plan prema člancima 94., 97. i 98. Zakona o prostornom uređenju i gradnji (NN br. 76/07, 38/09):

1. Suglasnost Državne uprave za zaštitu i spašavanje, Klasa: 350-02/11-02/01, Urbroj: 543-10-01-11-51 od 01. srpnja 2011. godine;
2. Prethodna suglasnost Ministarstva kulture, Uprave za zaštitu prirode, Klasa: 612-07/09-49/058, Urbroj: 532-08-02/3-11-9 od 12. srpnja 2011. godine;
3. Suglasnost Ministarstva kulture, Uprave za zaštitu kulturne baštine, Konzervatorskog odjela u Puli, Klasa: 612-08/02-02/08, Urbroj: 532-04-13/4-11-31 od 08. srpnja 2011. godine;
4. Prethodno mišljenje Ministarstva regionalnog razvoja, šumarstva i vodnoga gospodarstva - Uprava voda, Klasa: 325-01/11-01/663, Urbroj: 538-10-1/0208-11-4 od 13. srpnja 2011. godine;
5. Prethodno mišljenje Ministarstva regionalnog razvoja, šumarstva i vodnoga gospodarstva - Uprava šuma, Klasa: 350-05/11-01/378, Urbroj: 538-07-01/0139-11-3 od 19. srpnja 2011. godine
6. Suglasnost Ministarstva poljoprivrede, ribarstva i ruralnog razvoja Klasa: 350-02/11-01/313, Urbroj: 525-09/20375-11-2 od 11. srpnja 2011. godine;
7. Suglasnost Županijske uprave za ceste Istarske županije, Klasa: 340-01/08-2/89, Urbroj: 2163/1-12/03-11-11-10 od 05. srpnja 2011. godine;
8. Mišljenje Zavoda za prostorno uređenje Istarske županije, Klasa: 350-02/09-04/01, Urbroj: 2163/1-20/1-11-05 od 19. srpnja 2011. godine;
9. Suglasnost Ministarstva zaštite okoliša, prostornog uređenja i graditeljstva, Klasa:350-02/11-11/32, Urbroj: 531-06-11-3 od 19. srpnja 2011. godine

Pravna osoba / tijelo koje je izradilo Plan: Sveučilište u Zagrebu, Arhitektonski fakultet, Kačićeva 26, Zagreb ZAVOD ZA URBANIZAM, PROSTORNO PLANIRANJE I PEJZAŽNU ARHITEKTURU	
Pečat pravne osobe / tijela koje je izradilo Plan:	Pečat odgovorne osobe:
Predstojnik Zavoda: Prof. dr. sc. Jesenko Horvat dipl. ing. arh.	Odgovorna osoba: Prof. dr. sc. Sonja Jurković, dipl. ing. arh.
Koordinator plana i glavni planer: Prof. dr. sc. Sonja Jurković, dipl. ing. arh.	
Stručni tim u izradi Plana: - dr. sc. Sanja Gašparović, dipl. ing. arh. - Nataša Martinčić, dipl. ing. arh. - Tatjana Peraković, dipl. ing. arh.	Suradnja u izradi: baština: Bruno Nefat, dipl. ing. arh.
Pečat Gradskog vijeća Grada Labina:	Predsjednik Gradskog vijeća Grada Labina: Valter Poropat
Istovjetnost ovog Plana s izvornikom ovjerava: Anamarija Lukšić, dipl.ing.grad.	Pečat nadležnog tijela: